

Rödl & Partner

M&A JAHRBUCH 2023

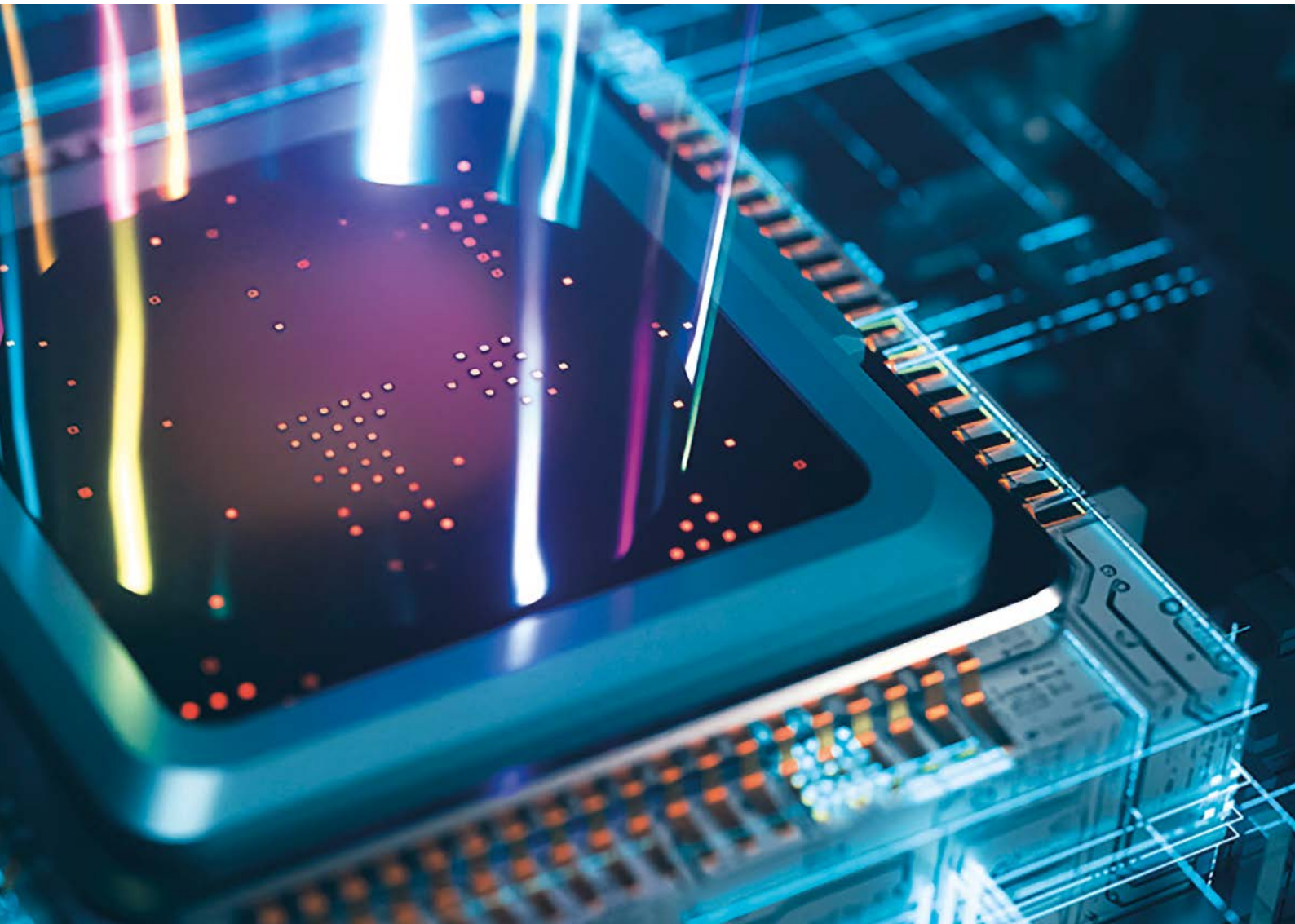

Internationale und interdisziplinäre Transaktionsberatung

INHALT

Editorial	4
Unsere Mandatsstruktur	5
M&A Deals nach Branchen	7
M&A Deals nach Dienstleistungsbereich	9
M&A Global	11
M&A Referenzen Deutschland – Auszug	13
M&A Referenzen International – Auszug	15
Branche im Fokus: Software und IT-Services	17
M&A Interdisziplinär	19
Rödl & Partner im Profil	20
Ihre Ansprechpartner	23
Rechtlicher Hinweis, Quellenverweis & Impressum	31
Herausgeber und Autoren	32



Sehr geehrte Damen und Herren,

wir freuen uns, Ihnen einen Einblick in die beeindruckende Entwicklung des M&A-Bereichs bei Rödl & Partner im Jahr 2023 geben zu können.

Zunächst möchten wir unseren herzlichen Dank an unsere geschätzten Mandanten aussprechen. Ihr Vertrauen und ihre vielfältigen Herausforderungen haben maßgeblich dazu beigetragen, dass wir auf ein äußerst erfolgreiches M&A-Jahr zurückblicken dürfen. Mit Stolz verkünden wir, dass wir im Geschäftsjahr 2023 insgesamt 353 Transaktionen begleitet haben, eine eindrucksvolle Steigerung um 14% gegenüber dem Vorjahr. Diese Leistung unterstreicht nicht nur unser Engagement, sondern auch unsere Fähigkeit, uns in einem herausfordernden Marktumfeld zu behaupten.

Es ist erwähnenswert, dass wir uns trotz rückläufiger Trends in der Branche behaupten konnten. Während der "Deal Drivers: FY 2023" Bericht von Mergermarket Rückgänge in verschiedenen Regionen verzeichnete, haben wir bei Rödl & Partner eine äußerst positive Entwicklung verzeichnet. Diese Erfolge sind das Ergebnis unserer konsequenten Ausrichtung auf exzellente Dienstleistungen rund um die Transaktionsberatung.

Um den wachsenden Bedürfnissen unserer Kunden gerecht zu werden, haben wir unsere Organisation und unser Leistungsspektrum weiter optimiert. Mit inzwischen vier Standorten im Bereich M&A Advisory und einem breiten Angebot an fachspezifischen und länderübergreifenden Dienstleistungen wie Transaction & Valuation Services, Legal M&A und Tax M&A, bieten wir unseren Kunden eine umfassende und integrierte Beratung aus einer Hand.

Besonders erfreulich ist die Tatsache, dass wir erstmals Unternehmen aus 35 Ländern in unsere Transaktionen einbeziehen konnten. Diese internationale Ausrichtung spiegelt die zunehmende Globalisierung der Märkte wider und unterstreicht unsere Fähigkeit, grenzüberschreitende Transaktionen erfolgreich zu begleiten.

Als einer der führenden M&A-Berater sind wir stolz darauf, ein verlässlicher und starker Partner für den deutschen Mittelstand sowie international tätige Unternehmen zu sein. Wir sind zuversichtlich, dass wir den erfolgreichen Start in das Geschäftsjahr 2024 fortsetzen werden und freuen uns darauf, auch in diesem Jahr gemeinsam mit Ihnen herausragende Ergebnisse zu erzielen.

Mit freundlichen Grüßen



PETER LÄNGLE



BJÖRN STÜBIGER



MICHAEL WIEHL

UNSERE MANDATSSTRUKTUR

ANZAHL DER TRANSAKTIONEN

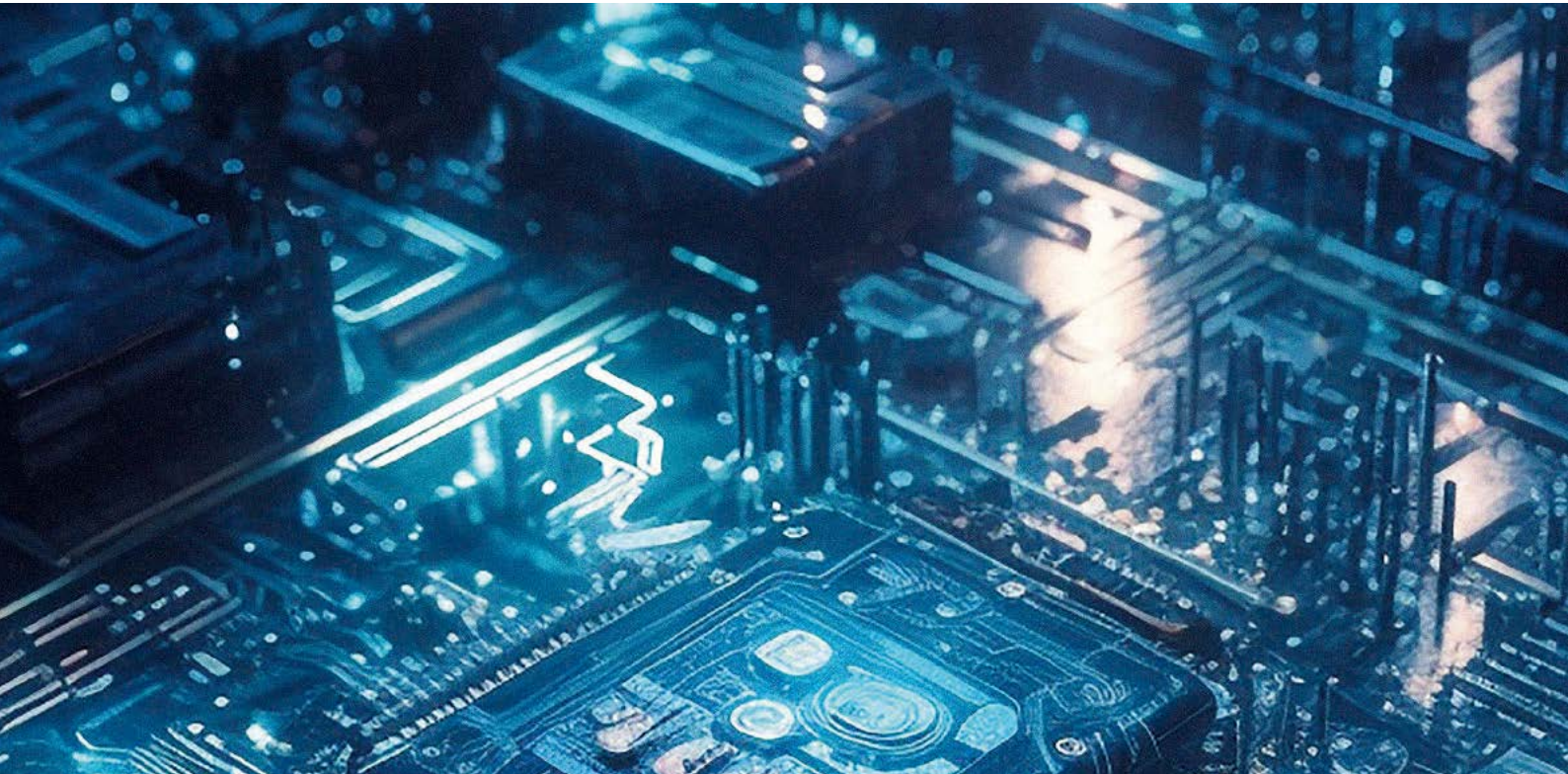
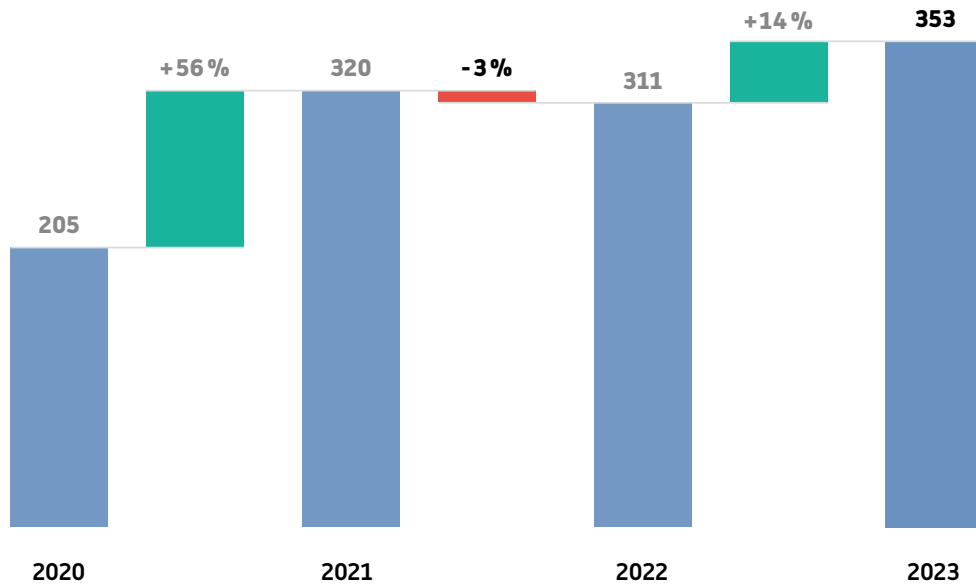

UNSERE MANDATSSTRUKTUR

AUFTEILUNG NACH UMSATZ DER TARGETUNTERNEHMEN

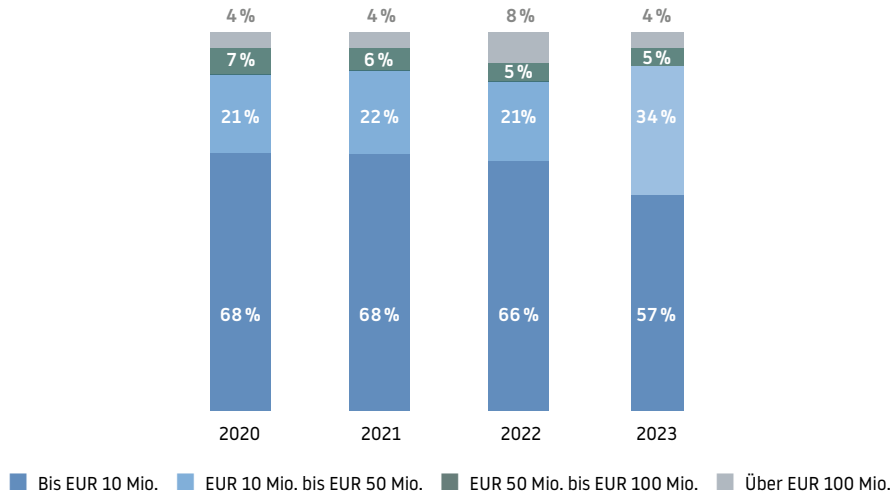

Rödl & Partner ist in Deutschland einer der führenden M&A Berater im Bereich Small- und Mid-Cap.

ÜBERSICHT BUY-/SELL-SIDE NACH UMSATZ DER TARGETUNTERNEHMEN

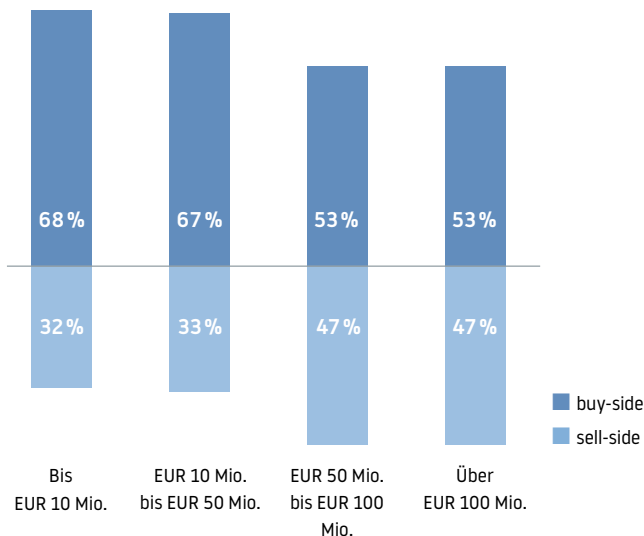

AUFTEILUNG DER TRANSAKTIONEN NACH INVESTORENGRUPPEN

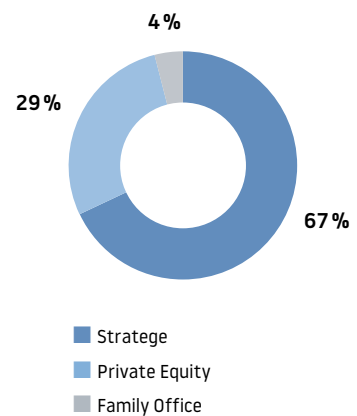

M&A DEALS NACH BRANCHEN

VERTEILUNG TRANSAKTIONEN NACH BRANCHEN DER ZIELUNTERNEHMEN

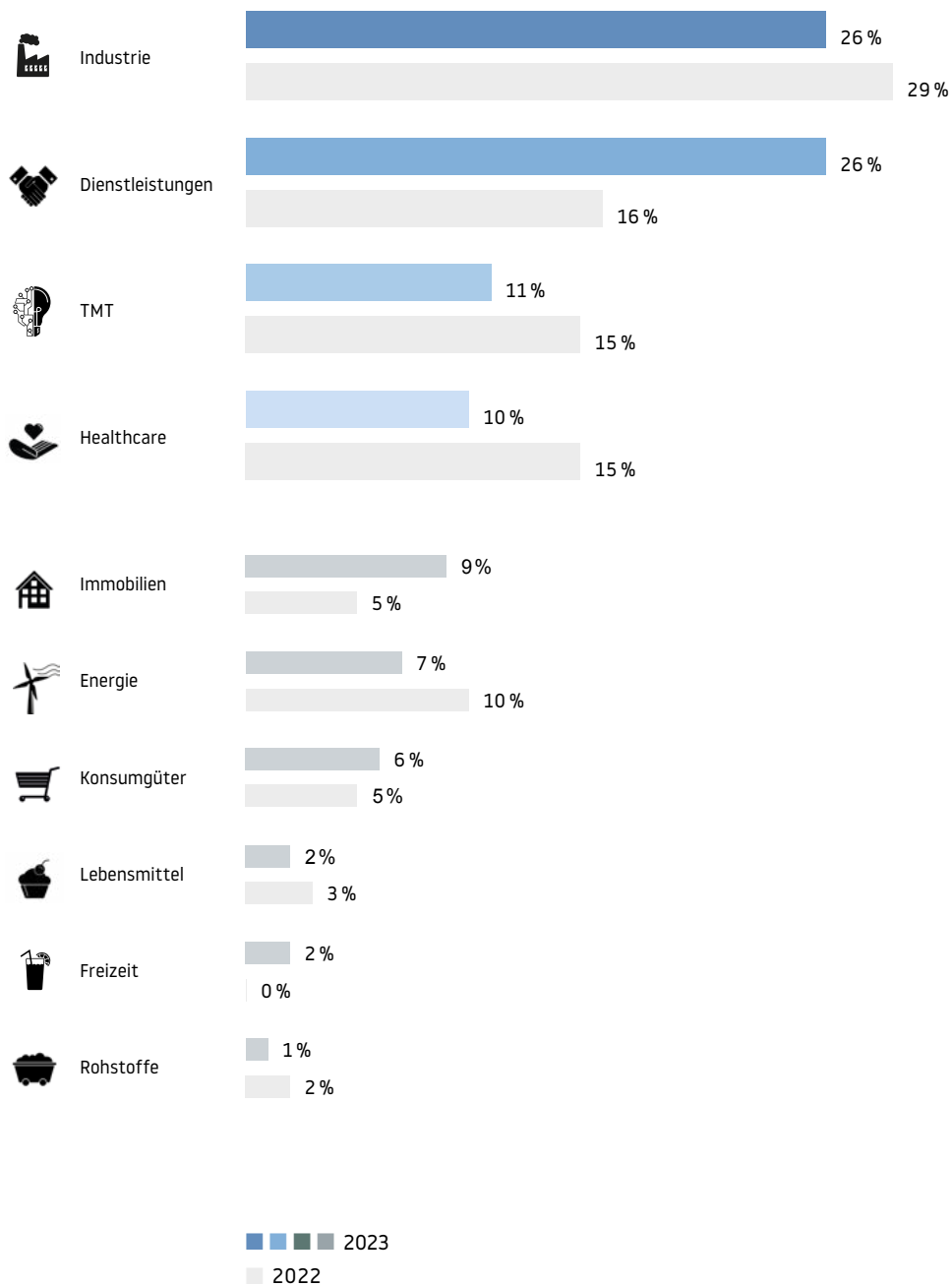

M&A DEALS NACH BRANCHEN

Der Fokus der Beratung liegt nicht auf speziellen Branchen, sondern orientiert sich an den Charakteristika unserer Mandanten – den international tätigen Familienunternehmen.

AUFTEILUNG NACH SUBSEKTOREN IN DEN TOP BRANCHEN

INDUSTRIE

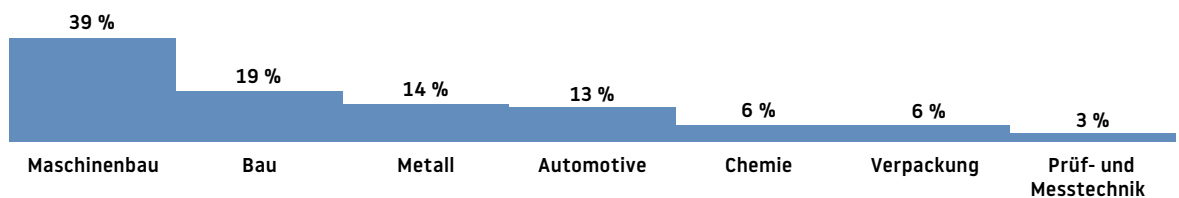

DIENSTLEISTUNGEN

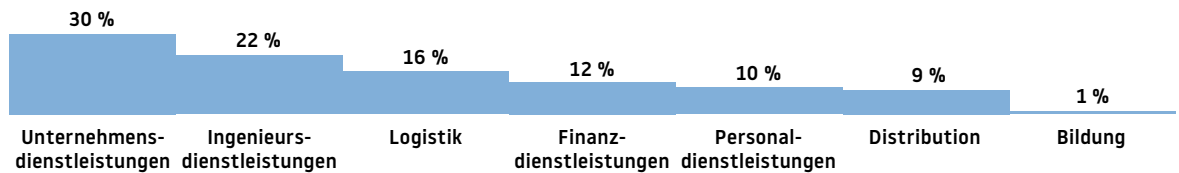

TMT

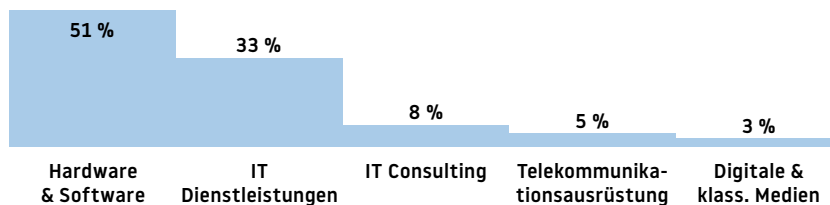
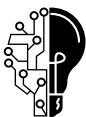

HEALTHCARE

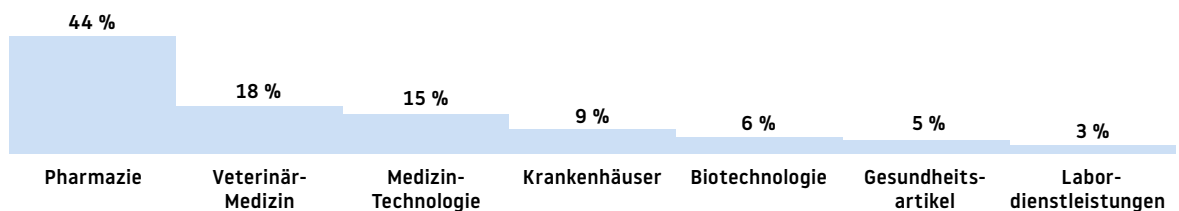

M&A DEALS NACH DIENSTLEISTUNGSBEREICH

Am Beispiel der Transaktionsberatung wird schnell deutlich wie wir arbeiten: Über alle Geschäftsbereiche hinweg und eng verzahnt. Unsere multidisziplinären Projektteams erreichen eine überdurchschnittlich hohe Erfolgsquote.

VERTEILUNG NACH DIENSTLEISTUNGSBEREICH

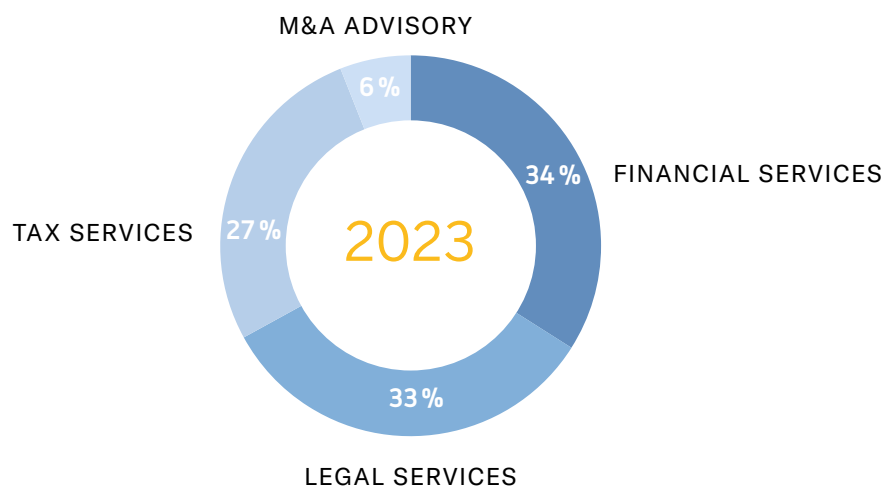

M&A DEALS NACH DIENSTLEISTUNGSBEREICH

VERTEILUNG DER MANDATE NACH GEGENSTAND DER BERATUNG (MEHRFACHNENNUNG MÖGLICH)

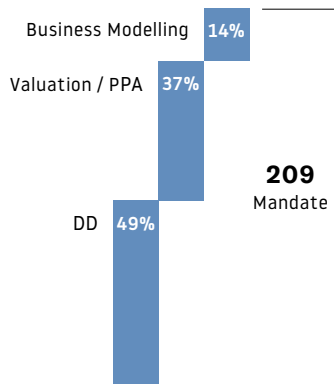

FINANCIAL SERVICES

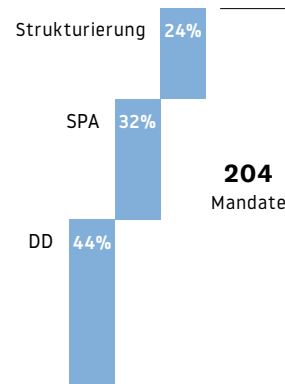

LEGAL SERVICES

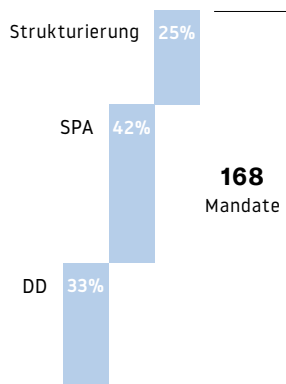

TAX SERVICES

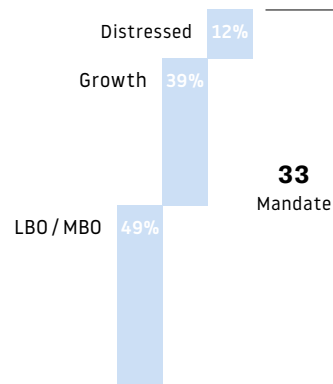

M&A ADVISORY

*Mandanten schätzen den multidisziplinären
Beratungsansatz von Rödl & Partner.*

50 %

unserer Mandanten haben mindestens 2 Dienstleistungsbereiche in Anspruch genommen

22 %

unserer Mandanten haben 3 oder alle 4 Dienstleistungsbereiche in Anspruch genommen

M&A GLOBAL

VERTEILUNG NACH LAND DES AUFTRAGGEBERS

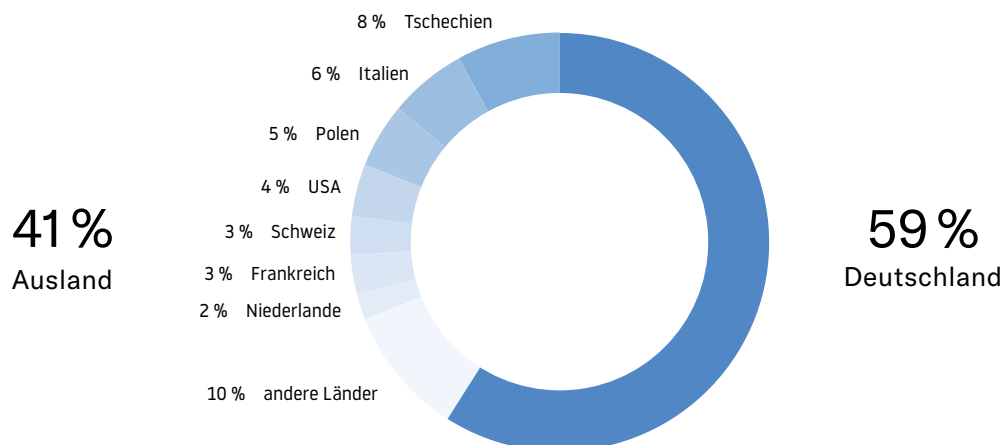

Unsere internationale Expertise bewirkt einen hohen Effizienzgewinn bei Cross-Border-Projekten.

GRENZENLOSE M&A AKTIVITÄTEN

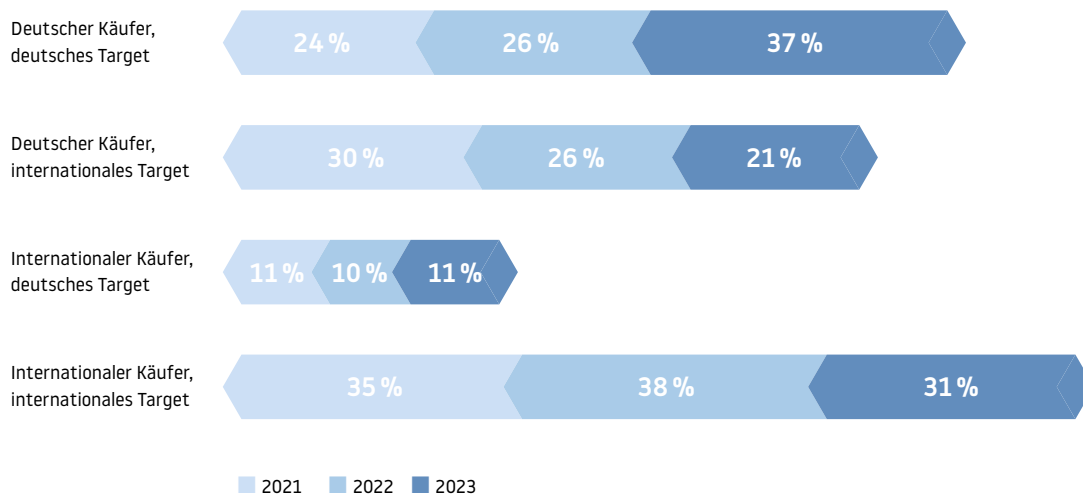

TARGET GLOBAL, BERATUNG LOKAL

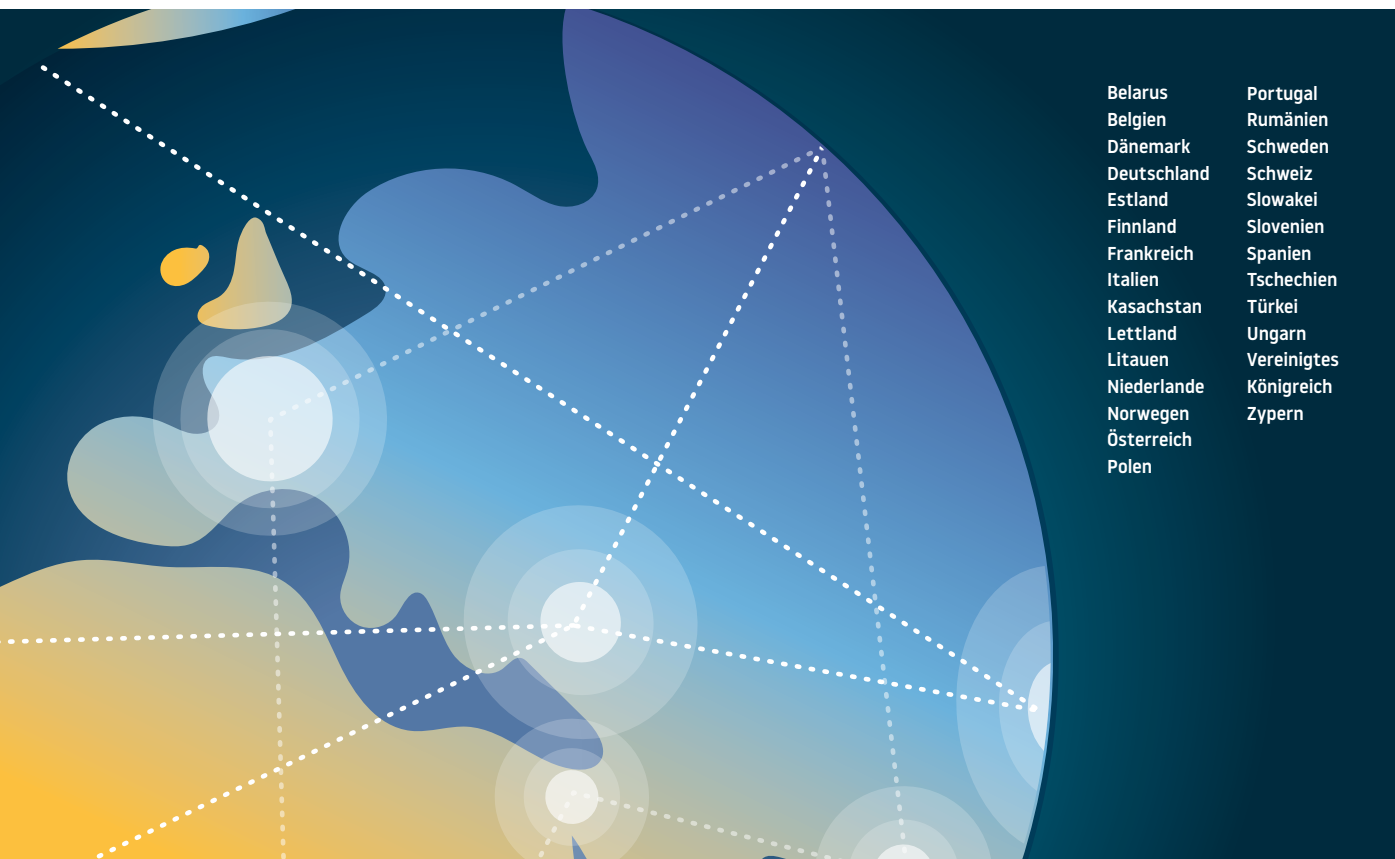

M&A REFERENZEN DEUTSCHLAND

AUSZUG

Q1/2023



Berater der WIESHEU GmbH bei einer Akquisition an der EngRoTec Systems GmbH

Rödl & Partner
Deutschland

Q1/2023



Berater der MicroVision Inc. bei der Akquisition der Ibeo Automotive Systems GmbH

Rödl & Partner
Deutschland

Q1/2023



Berater der Steel Automotive GmbH beim Verkauf an die RCP Invest

Rödl & Partner
Deutschland

Q1/2023



Berater der Viessmann Investment GmbH bei der Akquisition der Keyter Technologies S.L.

Rödl & Partner
Deutschland

Q2/2023



Berater der Bayard GmbH beim Verkauf an die MARKANT Handels- und Industriewaren-Vermittlungs AG

Rödl & Partner
Deutschland

Q2/2023



Berater der BKW Infra Services SE bei der Akquisition der ABE Gruppe

Rödl & Partner
Deutschland

Q2/2023



Berater der ERS electronic GmbH beim Verkauf an die Silicon Hill Holding GmbH

Rödl & Partner
Deutschland

Q2/2023



Berater der Paessler AG bei der Akquisition der qbilon GmbH

Rödl & Partner
Deutschland

Q2/2023



Berater der ECM Equity Capital Management GmbH bei der Akquisition der One Hiring GmbH

Rödl & Partner
Deutschland

Q2/2023



Berater der Ufenau Capital Partners AG GmbH bei der Akquisition der viataurus Gruppe

Rödl & Partner
Deutschland

Q2/2023



Berater der Flughafen Nürnberg GmbH bei der Akquisition der NUE Cargo Services GmbH & Co. KG

Rödl & Partner
Deutschland

Q3/2023



Berater der KWH Netz GmbH beim Verkauf an die Bayerwerk Netz GmbH

Rödl & Partner
Deutschland

M&A REFERENZEN DEUTSCHLAND

AUSZUG

Q3/2023



Berater der Computop Paygate GmbH beim Verkauf an die Concardis Holding GmbH

Rödl & Partner
Deutschland

Q3/2023



Berater der WIKAI Alexander Wiegand SE & Co. KG bei der Akquisition der Isoheat GmbH

Rödl & Partner
Deutschland

Q3/2023



Berater der WVG Medien GmbH beim Verkauf an die Edel Music & Entertainment GmbH

Rödl & Partner
Deutschland

Q3/2023



Berater der Sartorius AG beim Verkauf an die PolygenX A SAS

Rödl & Partner
Deutschland

Q3/2023



Berater der W&W Gruppe bei der Akquisition der BF.capital GmbH

Rödl & Partner
Deutschland

Q3/2023



Berater der ComDIGIT4U Solutions GmbH beim Verkauf an die Invest AG

Rödl & Partner
Deutschland

Q4/2023



Berater der Q_PERIOR Holding AG beim Verkauf an die Wavestone SA

Rödl & Partner
Deutschland

Q4/2023



Berater der Gemeindewerke Rülzheim / Gemeindewerke Hördt beim Verkauf einer Minderheitsbeteiligung an die Thüga Energienetze GmbH

Rödl & Partner
Deutschland

Q4/2023



Berater der BKW Engineering SE bei der Akquisition der planquadrat Elfers Geskes Krämer GmbH

Rödl & Partner
Deutschland

Q4/2023



Berater der TÜV Rheinland Kraftfahrt GmbH bei der Akquisition der IBKLUG GMBH & CO. KG

Rödl & Partner
Deutschland

Q4/2023



Berater der GRR Portfolio 22 GmbH beim Verkauf an die REWE Märkte 61 GmbH

Rödl & Partner
Deutschland

Q4/2023



Berater der KMU Invest GmbH bei der Akquisition der Marin Gebäudereinigung GmbH

Rödl & Partner
Deutschland

M&A REFERENZEN INTERNATIONAL

AUSZUG

Q1/2023



Berater der Gi Group Holding bei der Akquisition der The Bridge Social

Rödl & Partner
Brasilien

Q1/2023



Berater der Adesso SE bei der Akquisition der Trieste Digital Solutions Private Limited

Rödl & Partner
Indien

Q1/2023



Berater der Anicura Poland sp. zo.o. bei der Akquisition der Przychodnia Weterynaryjna "Animal"

Rödl & Partner
Polen

Q1/2023



Berater der EGGER Wood Products LLC bei der Akquisition der Novem Industries, Inc.

Rödl & Partner
USA

Q2/2023



Berater der SIA HAWITA baltic beim Verkauf an die Tellus Growing Media Baltics NV

Rödl & Partner
Lettland

Q2/2023



Berater der Verbio North America Holdings Corporation bei der Akquisition der South Bend Ethanol, LLC

Rödl & Partner
USA

Q2/2023



Berater der EFESO Management Consultants bei der Akquisition der Ing. Tsetinis Beratungs GmbH

Rödl & Partner
Frankreich

Q3/2023



Berater der Hortus S.r.l. and Hortech S.r.l. beim Verkauf an die Guaresi S.p.A.

Rödl & Partner
Italien

Q3/2023



Berater der File sp. z o.o. beim Verkauf an die RING INTERNATIONAL GMBH

Rödl & Partner
Polen

Q3/2023



Berater der AUCTUS Capital Partners AG bei der Akquisition der AVAELGO SRL

Rödl & Partner
Rumänien

Q3/2023



Berater GEIS CARGO INTERNATIONAL LUXEMBURG GmbH bei der Akquisition der AUGUSTIN QUEHENBERGER GROUP GMBH & Log Invest GmbH

Rödl & Partner
Tschechien

Q3/2023



Berater der Ceratizit USA, Inc. bei der Akquisition der Xceliron Corporation

Rödl & Partner
USA

M&A REFERENZEN INTERNATIONAL AUSZUG

Q3/2023



Berater der Tobii Dynamox AB bei der Akquisition der Rehadapt Engineering GmbH & Co. KG

Rödl & Partner
Schweden

Q3/2023



Berater der RAFI GmbH & Co. KG bei der Akquisition der Xymox Technologies, Inc.

Rödl & Partner
USA

Q4/2023



Berater der Tecno.Energy S.r.l. beim Verkauf von Teilgesellschaften an die Metka EGN Solar 5 S.r.l.

Rödl & Partner
Italien

Q4/2023



Berater der HHLA PLT Italy S.r.l. bei der Akquisition der Logistica Giuliana S.r.l.

Rödl & Partner
Italien

Q4/2023



Berater der Kanalservice Holding AG bei der Akquisition der Defluo Plumbing & Drainage Ltd

Rödl & Partner
Schweiz

Q4/2023



Berater der Ufenau Capital Partners bei der Akquisition der ESMP - Equine Sports Medicine Practice

Rödl & Partner
Schweiz

Q4/2023



Berater der Viessmann Refrigeration Systems Oy beim Verkauf an die Epta SpA

Rödl & Partner
Finnland

Q4/2023



Berater der Hexagon AB (Tesa PMI (Precision Measurement Instruments) business) beim Verkauf an die Hangzhou Great Star Industrial Co., Ltd.

Rödl & Partner
Schweden

Q4/2023



Berater der Viessmann Investment GmbH bei der Akquisition der Elektrotermex sp. z o.o.

Rödl & Partner
Polen

Q4/2023



Berater der Kronospan, Inc. bei der Akquisition eines Assets der Roseburg Forest Products

Rödl & Partner
Rumänien

Q4/2023



Berater der Bechtle AG bei der Akquisition der PROSOL INGENIERIA, S.L.; Prosol Iscat S.L.

Rödl & Partner
Spanien

Q4/2023



Berater der WILO Canada Inc. bei der Akquisition der Plad Equipment Ltd.

Rödl & Partner
USA

BRANCHE IM FOKUS: SOFTWARE UND IT-SERVICES

Software und IT-Services erfreuen sich einer ungebremst starken Beliebtheit bei Investoren. Sowohl bei Strategen als auch spezialisierten Private Equitys – wie auch bei Rödl & Partner mit 30 in 2023 beratenen Transaktionen!

Die Mega-Trends Digitalisierung, KI und Cyber Security befeuern den Markt, auch und zunehmend im Bereich der Small- und Mid-Caps und halten dadurch die Bewertungen auf einem durchgängig hohen Niveau!

43%
IT Services

30

57%
Software

Transaktionen



Björn Stübiger
Partner
+49 89 9287 80 515
bjoern.stuebiger@roedl.com

AMANA

Berater der AMANA consulting GmbH beim Verkauf einer Mehrheitsbeteiligung an die LucaNet AG

Rödl & Partner
Deutschland

arubaBI

Berater der aruba informatik GmbH beim Verkauf einer Mehrheitsbeteiligung an die enventa Group

Rödl & Partner
Deutschland



Markus Müller
Associate Partner
+49 6196 761 14 408
markus.mueller@roedl.com

AUCTUS

Berater der AUCTUS Capital Partners AG bei der Akquisition der AVAELGO SRL

Rödl & Partner
Rumänien

BECHTLE

Berater der Bechtle AG bei der Akquisition der Prosol Ingenieria S.L. & Prosol Iscat S.L.

Rödl & Partner
Spanien



Atanas Petkov
Associate Partner
+49 89 9287 80 546
atanas.petkov@roedl.com

FERNAO NETWORKS

Berater der FERNAO Networks Holding GmbH bei der Akquisition der 1stQuad Solutions AG

Rödl & Partner
Deutschland

INVESTCORP

Berater der Investcorp Technology Partners bei der Akquisition der VEDA GmbH

Rödl & Partner
Deutschland

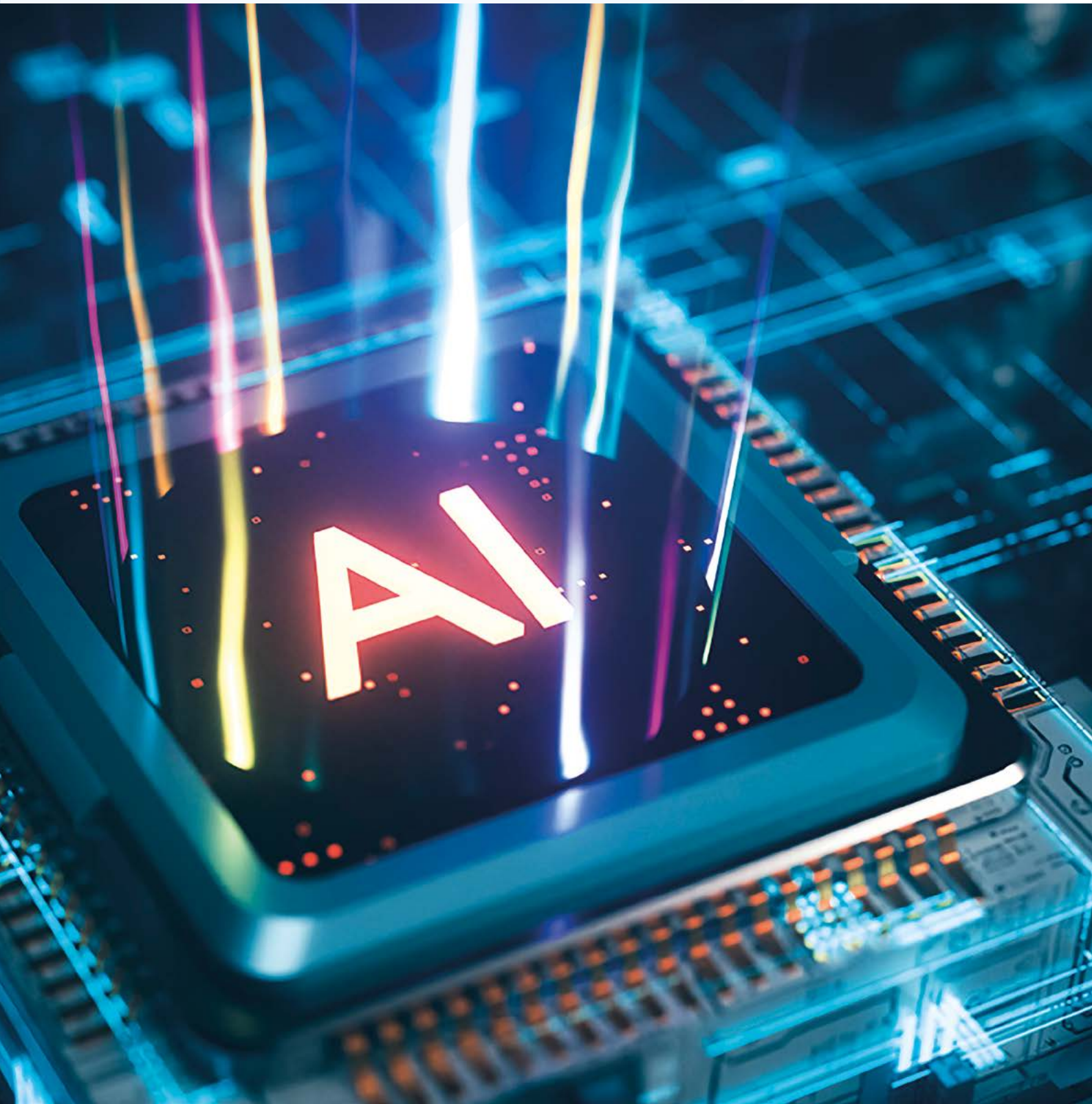

M&A INTERDISZIPLINÄR

Bei der Begleitung einer Transaktion setzt sich das Projektteam je nach Anforderung aus Rechtsanwälten, Steuerberatern, Wirtschaftsprüfern sowie den M&A Beratern zusammen.

Ein fachlich involvierter Projektleiter koordiniert dabei stets den gesamten Prozess und sorgt für den Informationsfluss zwischen allen Beteiligten und gewährleistet, dass das Projekt ohne Reibungsverluste in einem straffen Zeitrahmen und nach festgelegten hohen Qualitätskriterien durchgeführt wird. Er ist der zentrale Ansprechpartner, der „Kümmerer“ für den Mandanten.

M&A ADVISORY

- Entwicklung Transaktionsstrategie
- Analyse: Unternehmen und Markt
- Research Käufer-/Targetuniversum
- Informationsmemorandum
- Durchführung Ansprache
- Vorbereitung Managementpräsentation
- Erstellung von Kaufangeboten, Beurteilung von erhaltenen Kaufangeboten
- Einrichtung und Betreuung Due Diligence/Datenraum
- Preis- und SPA-Verhandlungen

M&A LEGAL

- Rechtliche Strukturierung
- Legal Due Diligence
- Erstellung NDA, LoI, MoU
- Unterstützung im Bieterverfahren
- Erstellung/Verhandlung SPA und andere vertragliche Vereinbarungen
- Rechtliche Strukturierung Finanzierung und Sicherheiten
- Kartellrecht

TRANSACTION SERVICES

- Financial Due Diligence
- Financial Factbooks und Vendor Due Diligence
- Closing Accounts Review
- Kaufpreisanalysen
- PPA nach IFRS und HGB
- Unternehmensbewertung
- Business Plan Review
- Kaufvertragsunterstützung

M&A TAX

- Tax Due Diligence
- Analyse der steuerlichen Situation des Targets
- Steueroptimierte Strukturierung der Transaktion
- Steuerklauseln im SPA
- Postakquisitorische Strukturierung

Rödl & Partner bietet auch weitere, einer Transaktion vor- und nachgelagerte und für ihren Erfolg mitentscheidende, Tätigkeiten an. Im Wesentlichen sind hier die Ready-for-Sale Analyse mit Umsetzung daraus abgeleiteter Maßnahmen und die Post Merger Beratung in unterschiedlichsten Bereichen nach einer Transaktion zu nennen.

Im Vordergrund der Ready-for-Sale Analyse steht die detaillierte Betrachtung von wesentlichen Werttreibern sowie die Optimierung dieser im Vorfeld einer geplanten Transaktion. Dazu zählen bspw. die Erstellung einer integrierten Unternehmensplanung, die bilanzielle Optimierung bestehender Vermögens- und Verbindlichkeitsstrukturen aber auch die rechtliche und steuerliche Strukturierung der kommenden Transaktion.

RÖDL & PARTNER IM PROFIL

Die Geschichte von Rödl & Partner beginnt im Jahr 1977 mit der Gründung als Ein-Mann-Kanzlei in Nürnberg. Unser Ziel, unseren international tätigen Mandanten überall vor Ort zur Seite zu stehen, setzte die Gründung erster eigener Niederlassungen – beginnend – in Mittel- und Osteuropa (ab 1989) voraus. Dem Markteintritt in Asien (ab 1994) folgte die Erschließung wichtiger Standorte in West- und Nordeuropa (ab 1998), in den USA (ab 2000), in Südamerika (ab 2005) und Afrika (ab 2008).

Als Rechtsanwälte, Steuerberater, Unternehmens- und IT-Berater und Wirtschaftsprüfer sind wir an mehr als 110 eigenen Standorten in rund 50 Ländern vertreten. Unsere Mandanten vertrauen weltweit unseren über 5.800 Kolleginnen und Kollegen.

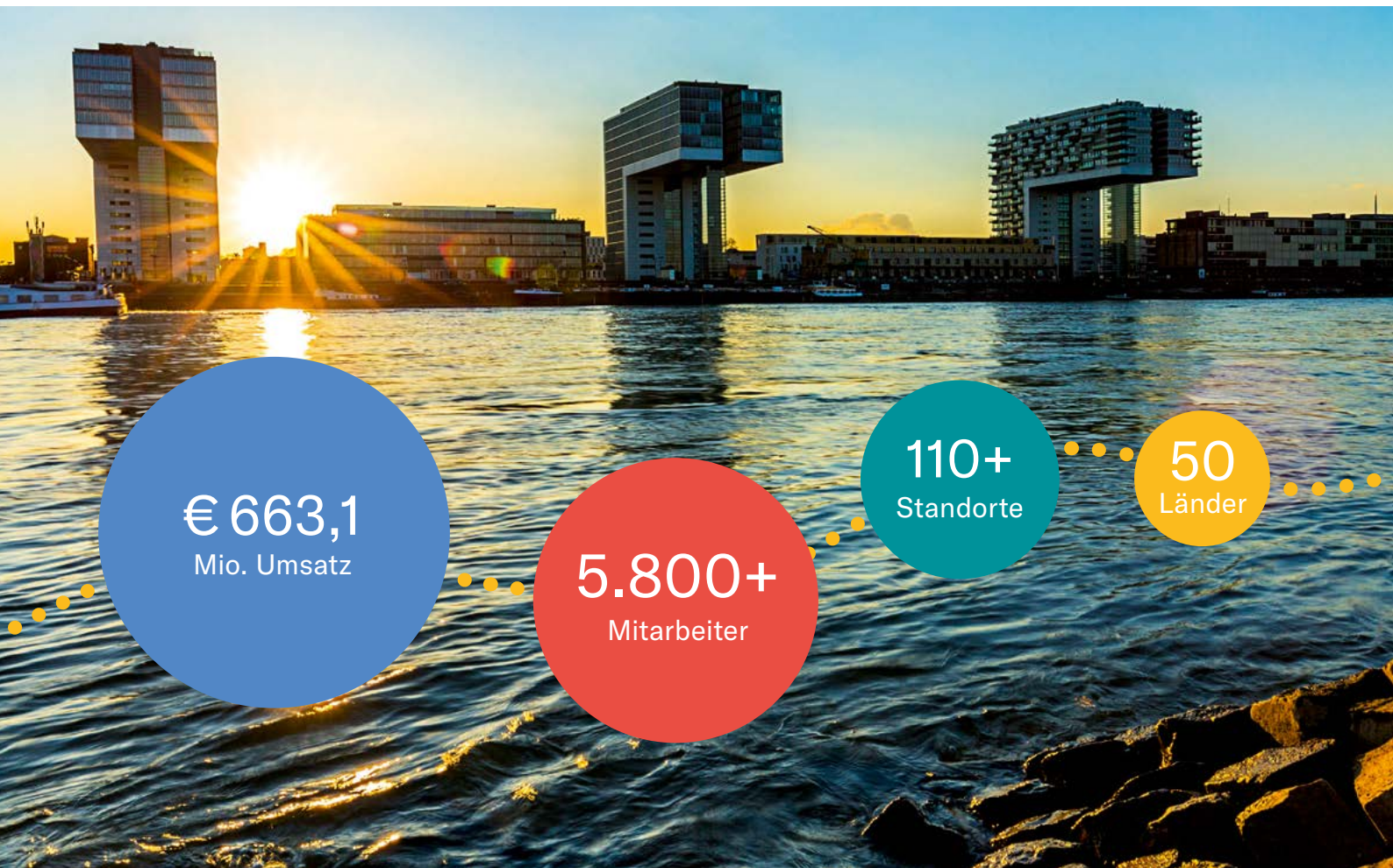

Rödl & Partner ist kein Nebeneinander von Rechtsanwälten, Steuerberatern, Buchhaltern, Unternehmensberatern und Wirtschaftsprüfern. Wir arbeiten über alle Geschäftsfelder hinweg eng verzahnt zusammen. Wir denken vom Markt her, vom Kunden her und besetzen die Projektteams so, dass sie erfolgreich sind und die Ziele der Mandanten erreichen.

Unsere Interdisziplinarität ist nicht einzigartig, ebenso wenig unsere Internationalität oder die besondere, starke Präsenz bei deutschen Familienunternehmen. Es ist die Kombination: Ein Unternehmen, das konsequent auf die umfassende und weltweite Beratung deutscher Unternehmen ausgerichtet ist, finden Sie kein zweites Mal.

RÖDL & PARTNER IM PROFIL

WAS RÖDL & PARTNER SO BESONDERS MACHT

Natürlich sind wir nicht das einzige international tätige Beratungsunternehmen in Deutschland. Aber wir sind in vielem besonders. So sind wir kein weltweites Netzwerk unabhängiger Standorte. Sondern ein Unternehmen mit eigenen Tochtergesellschaften überall auf der Welt. Und mit einem Team, das über alle Grenzen hinweg interdisziplinär und reibungslos zusammenarbeitet. Dadurch haben wir aus Deutschland heraus Koordinations- und Durchgriffsmöglichkeiten, die man in unserer Branche sonst kaum findet.

WIR NEHMEN BERATUNG PERSÖNLICH

Unsere Mitarbeiterinnen und Mitarbeiter sind unser Asset. Wir suchen die Besten aus und tun alles, um sie langfristig zu halten. Das Ergebnis: eingespielte Teams an allen Standorten. Und eine enge und vertrauensvolle Zusammenarbeit mit unseren Mandanten: Wir stellen Ihnen einen „Kümmerer“ zur Seite, der Sie als zentraler Ansprechpartner viele Jahre lang begleitet.

WIR SPRECHEN IHRE SPRACHE

Unsere weltweiten Unternehmenssprachen sind Englisch – und Deutsch. Wo immer auf der Welt Sie gerade tätig sind: Wir können überall auf deutschsprachige Kolleginnen und Kollegen mit umfassender Erfahrung in der Betreuung deutscher Unternehmen zurückgreifen. Denn wir sind überzeugt: Man versteht sich einfach besser, wenn man die gleiche Sprache spricht.

WIR ÜBERNEHMEN VERANTWORTUNG

Wir denken nicht in Problemen, sondern in Lösungen. Pragmatisch und verbindlich. Die Entscheidungskompetenz liegt immer bei Ihren Partnern vor Ort. Und die verstecken sich nicht hinter gesichtslosen Fachabteilungen. Sie übernehmen Verantwortung für ihr Tun und stehen zu ihren Arbeitsergebnissen. Darauf können Sie sich verlassen. Jederzeit und zu 100%.



Das hohe fachliche Niveau und das menschliche Miteinander bei Rödl & Partner bieten ein Umfeld, das unseren Werten genau entspricht.

IHRE ANSPRECHPARTNER – DEUTSCHLAND



Prof. Dr. Christian Rödl, LL.M.
Rechtsanwalt, Steuerberater
Fachberater für Internationales
Steuerrecht
Geschäftsführender Partner
+49 911 9193 1000
christian.roedl@roedl.com

M&A ADVISORY



Peter Längle
Wirtschaftsprüfer, Steuerberater
Wirtschaftsmediator
Partner
+49 89 9287 80 200
peter.laengle@roedl.com



Rainer Miller
Partner
+49 711 7819 14 795
rainer.miller@roedl.com



Markus Müller
Associate Partner
+49 6196 761 14 408
markus.mueller@roedl.com



Atanas Petkov
Associate Partner
+49 89 9287 80 546
atanas.petkov@roedl.com



Alexander Stock
Associate Partner
+49 2219 4990 9377
alexander.stock@roedl.com



Björn Stübiger
Partner
+49 89 9287 80 515
bjoern.stuebiger@roedl.com

M&A TAX



Dr. Isabel Bauernschmitt
Steuerberaterin
Partnerin
+49 911 9193 1040
isabel.bauernschmitt@roedl.com



Diana Fischer
Steuerberaterin
Partnerin
+49 711 7819 14 493
diana.fischer@roedl.com



Dr. Christoph Götz
Steuerberater
Partner
+49 89 928780 528
christoph.goetz@roedl.com



Prof. Dr. Florian Haase, M.I.Tax
Rechtsanwalt
Fachanwalt für Steuerrecht
Partner
+49 40 2292 97 520
florian.haase@roedl.com



Florian Kaiser
Steuerberater
Partner
+49 911 9193 1055
florian.kaiser@roedl.com



Susanne Kölbl
Steuerberaterin
Partnerin
+49 89 9287 80 553
susanne.koelbl@roedl.com



Dr. Hans Weggenmann
Steuerberater
Geschäftsführender Partner
+49 911 9193 1050
hans.weggenmann@roedl.com

IHRE ANSPRECHPARTNER – DEUTSCHLAND

M&A LEGAL



Thomas Fräbel
Rechtsanwalt
Partner
+49 89 9287 80 314
thomas.fraebel@roedl.com



Dr. Alexandra Giering
Rechtsanwältin
Partnerin
+49 911 9193 3008
alexandra.giering@roedl.com



Horst Grätz
Rechtsanwalt
Partner
+49 911 9193 1610
horst.graetz@roedl.com



Dr. Dirk Halm
Rechtsanwalt
Partner
+49 221 9499 09 300
dirk.halm@roedl.com



Dr. Alexander Kutsch
Rechtsanwalt, Steuerberater
Geschäftsführender Partner
+49 711 7819 14 465
alexander.kutsch@roedl.com



Kai Graf von der Recke
LL.M. (Boston Univ.)
Rechtsanwalt
Partner
+49 711 7819 147 15
kai.recke@roedl.com



Harald Reitze, LL.M.
Rechtsanwalt
Partner
+49 911 9193 1325
harald.reitze@roedl.com



Patrick Satzinger
Rechtsanwalt
Partner
+49 911 9193 1621
patrick.satzinger@roedl.com



Dr. Oliver Schmitt
D.E.A. (Rennes I)
Rechtsanwalt
Partner
+49 89 9287 80 311
oliver.schmitt@roedl.com



Michael Wiehl
Rechtsanwalt
Fachanwalt für Steuerrecht
Partner
+49 911 9193 1300
michael.wiehl@roedl.com

ENERGIEWIRTSCHAFT



Christoph Beer
Partner
+49 911 9193 3600
christoph.beer@roedl.com



Christoph Spier
Associate Partner
+49 221 9499 09 218
christoph.spier@roedl.com

IHRE ANSPRECHPARTNER – DEUTSCHLAND

WIRTSCHAFTSPRÜFUNG / TRANSACTION SERVICES



Tobias Beine
Partner
+49 6196 76114 770
tobias.beine@roedl.com



Christian Hellbardt
Wirtschaftsprüfer, Steuerberater
Partner
+49 911 9193 33 44
christian.hellbardt@roedl.com



Christoph Hinz
Partner
+49 711 7819 14 466
christoph.hinz@roedl.com



Christoph Hirt
CFA
Partner
+49 711 7819 14 477
christoph.hirt@roedl.com



Peter Längle
Wirtschaftsprüfer, Steuerberater
Wirtschaftsmediator
Partner
+49 89 9287 80 200
peter.laengle@roedl.com



James Murphy
Associate Chartered Accountant (ACA)
Partner
+49 89 92 87 80 380
james.murphy@roedl.com



Tobias Neukirchner
Wirtschaftsprüfer
Partner
+49 89 92 87 80 395
tobias.neukirchner@roedl.com



Cyril Prengel
EMBA (M&A), CVA
Partner
+49 911 9193 3350
cyril.prengel@roedl.com



Jochen Reis
Partner
+49 6196 76114 775
jochen.reis@roedl.com



Matthias Zahn
Partner
+49 89 92 87 80 215
matthias.zahn@roedl.com

IHRE ANSPRECHPARTNER – INTERNATIONAL

BALTIKUM (ESTLAND/LETTLAND/LITAUEN)



Tobias Kohler
Rechtsanwalt
Partner
+370 5 212 35 90
tobias.kohler@roedl.com



Jens-Christian Pastille
Rechtsanwalt
Partner
+371 67 5049 71
jens.pastille@roedl.com

BELARUS



Tobias Kohler
Rechtsanwalt
Partner
+370 5 212 35 90
tobias.kohler@roedl.com

BRASILIEN



Phil Klose
CPA, CISA, CIA, CCSA
Partner
+55 11 5094 6060 1010
phil.klose@roedl.com



Rafael Martins
Wirtschaftsprüfer
Partner
+55 11 5094 6060 1270
rafael.martins@roedl.com

CHINA



**Jiawei Victor Wang LL.M.
(Heidelberg)**
Rechtsanwalt
Partner
+49 711 7819 14 432
jiawei.wang@roedl.com

CHINA



Dr. Thilo Ketterer
Wirtschaftsprüfer
Partner
+49 911 9193 3062
thilo.ketterer@roedl.com



Sebastian Wiendieck
Rechtsanwalt
Partner
+86 21 6163 5329
sebastian.wiendieck@roedl.com

FINNLAND



Timo Huhtala
Rechtsanwalt
Partner
+358 9 6962 2251
timo.huhtala@roedl.com

FRANKREICH



Nicola Lohrey
Rechtsanwältin
Geschäftsführende Partnerin
+33 1 5692 3125
nicola.lohrey@roedl.com

GEORGIEN



Klaus-Peter Kessler
Rechtsanwalt
Partner
+49 89 9287 80 702
klaus.kessler@roedl.com

GROSSBRITANNIEN



Rishi Daggarr
Associate Chartered Accountant (ACA)
Associate Partner
+44 7590 353 913
rishi.daggarr@roedl.com



Jan Eberhardt
Rechtsanwalt
Partner
+44 0 1212 2789 50
jan.eberhardt@roedl.com

IHRE ANSPRECHPARTNER – INTERNATIONAL

INDIEN



Rahul Oza
Partner
+91 20 6625 7100
rahul.oza@roedl.com



Martin Wörlein
Rechtsanwalt
Partner
+49 911 9193 3010
martin.woerlein@roedl.com

INDONESIEN



Stefan Ewers
Rechtsanwalt
Partner
+84 28 7307 2788
stefan.ewers@roedl.com

ITALIEN



Svenja Bartels
Rechtsanwältin
Partnerin
+39 0498 0469 11
svenja.bartels@roedl.com



Stefan Brandes
Rechtsanwalt
Partner
+39 0263 28 841
stefan.brandes@roedl.com



Giovanni Fonte
Steuerberater
Wirtschaftsprüfer
Partner
+39 0498 0469 11
giovanni.fonte@roedl.com



Thomas Giuliani
Wirtschaftsprüfer
Steuerberater
Partner
+39 0471 1943 200
thomas.giuliani@roedl.com

ITALIEN



Dr. Roberto Pera
Rechtsanwalt
Partner
+39 06 9670 1270
roberto.pera@roedl.com



Birgit Rauschendorfer
Steuerberaterin
Wirtschaftsprüferin
Partnerin
+39 0263 28 841
birgit.rauschendorfer@roedl.com

KASACHSTAN



Michael Quiring
Rechtsanwalt
Partner
+7 727 3560 655
michael.quiring@roedl.com

KROATIEN



Radu Dobrescu
Wirtschaftsprüfer
Steuerberater
Partner
+ 385 1 4920 451
radu.dobrescu@roedl.com

MEXIKO



Dr. Dirk Oetterich, LL.M.
Wirtschaftsjurist
Partner
+52 222 689 4516
dirk.oetterich@roedl.com

NORWEGEN



Johan Seland
Rechtsanwalt
Partner
+ 47 976 50 586
jss@seland-roedl.no



Anne Cathrine Sundby
Rechtsanwältin
Partnerin
+ 47 930 23 773
acs@seland-roedl.no

IHRE ANSPRECHPARTNER – INTERNATIONAL

POLEN



Dr. Monika Behrens
Rechtsanwältin
Partnerin
+48 22 2440 026
monika.behrens@roedl.com

PORTUGAL



Filipe Lobo d'Avila
Rechtsanwalt
Partner
+351 212 472 688
filipe.avila@roedl.com

RUMÄNIEN



Bogdan Fratila
Rechtsanwalt
Partner
+40 21 3102 162
bogdan.fratila@roedl.com

SCHWEDEN



Lars-Göran Larsson
Auditor
Partner
+46 40 6607 358
lars-goran.larsson@roedl.com



Jens-Christian Pastille
Rechtsanwalt
Partner
+371 67 5049 71
jens.pastille@roedl.com

SCHWEIZ



Michael Horwat
Wirtschaftsprüfer
Partner
+41 44 7495 503
michael.horwat@roedl.com



Sebastian Repetz
Dipl. Wirtschaftsprüfer
Partner
+41 44 7495 545
sebastian.repetz@roedl.com

SERBIEN



Slobodan Mihajlovic
Steuerberater
Associate Partner
+381 60 0441 381
slobodan.mihajlovic@roedl.com

SLOWAKEI



JUDr. Maroš Tóth
Rechtsanwalt
Partner
+421 2 5720 0439
maros.toth@roedl.com

SLOWENIEN



Leon Zivec
Wirtschaftsprüfer
+386 41 772 110
leon.zivec@roedl.com

SPANIEN



Georg Abegg
Rechtsanwalt
Partner
+34 91 5359 977
georg.abegg@roedl.com



Juan Herrero
Wirtschaftsprüfer
Partner
+34 608 63 19 69
juan.herrero@roedl.com



Christoph Himmelskamp
Rechtsanwalt
Partner
+34 93 2389 370
christoph.himmelskamp@roedl.com

SÜDAFRIKA



Dieter Sommer
Chartered Accountant (SA)
Partner
+27 11 4793 015
dieter.sommer@roedl.com

IHRE ANSPRECHPARTNER – INTERNATIONAL

THAILAND



Markus Schlüter
Rechtsanwalt
Partner
+49 221 9499 093 42
markus.schlueter@roedl.com

TSCHECHISCHE REPUBLIK



Jaroslav Dubsky
Wirtschaftsprüfer
Partner
+420 236 163 360
jaroslav.dubsky@roedl.com



JUDr. Petr Novotný, Ph.D.
Rechtsanwalt
Partner
+420 236 163 771
petr.novotny@roedl.com



Hans-Ulrich Theobald
Rechtsanwalt
Partner
+420 236 163 730
hans-ulrich.theobald@roedl.com

TÜRKEI



Korhan Dengiz
Wirtschaftsprüfer
Steuerberater
Partner
+90 232 3101 414
korhan.dengiz@roedl.com



Asuman Kilic
Wirtschaftsjuristin
Partnerin
+90 212 3101 453
asuman.kilic@roedl.com

UKRAINE



Klaus-Peter Kessler
Rechtsanwalt
Partner
+49 89 9287 80 702
klaus.kessler@roedl.com

UNGARN



Dr. Roland Felkai
Steuerberater
Partner
+36 1 8149 800
roland.felkai@roedl.com



Dr. Sándor Sárközy
Rechtsanwalt
Partner
+36 1 8149 862
sandor.sarkozy@roedl.com

USA



Frank Breitenfeldt
Wirtschaftsprüfer
Steuerberater
CPA
Partner
+1 404 5863 587
frank.breitenfeldt@roedlUSA.com



Nico Swart
Managing Partner
+1 404 5863 474
nico.swart@roedlUSA.com

VEREINIGTE ARABISCHE EMIRATE



Tarek Antaki
Rechtsanwalt
Partner
+971 50 727 4125
tarek.antaki@roedl.com



Dr. Thomas Bücheler
Rechtsanwalt
Steuerberater
+971 4 295 0020
thomas.buecheler@roedl.com

VIETNAM



Michael Wekezer
Rechtsanwalt
Partner
+84 28 7307 2788
michael.wekezer@roedl.com

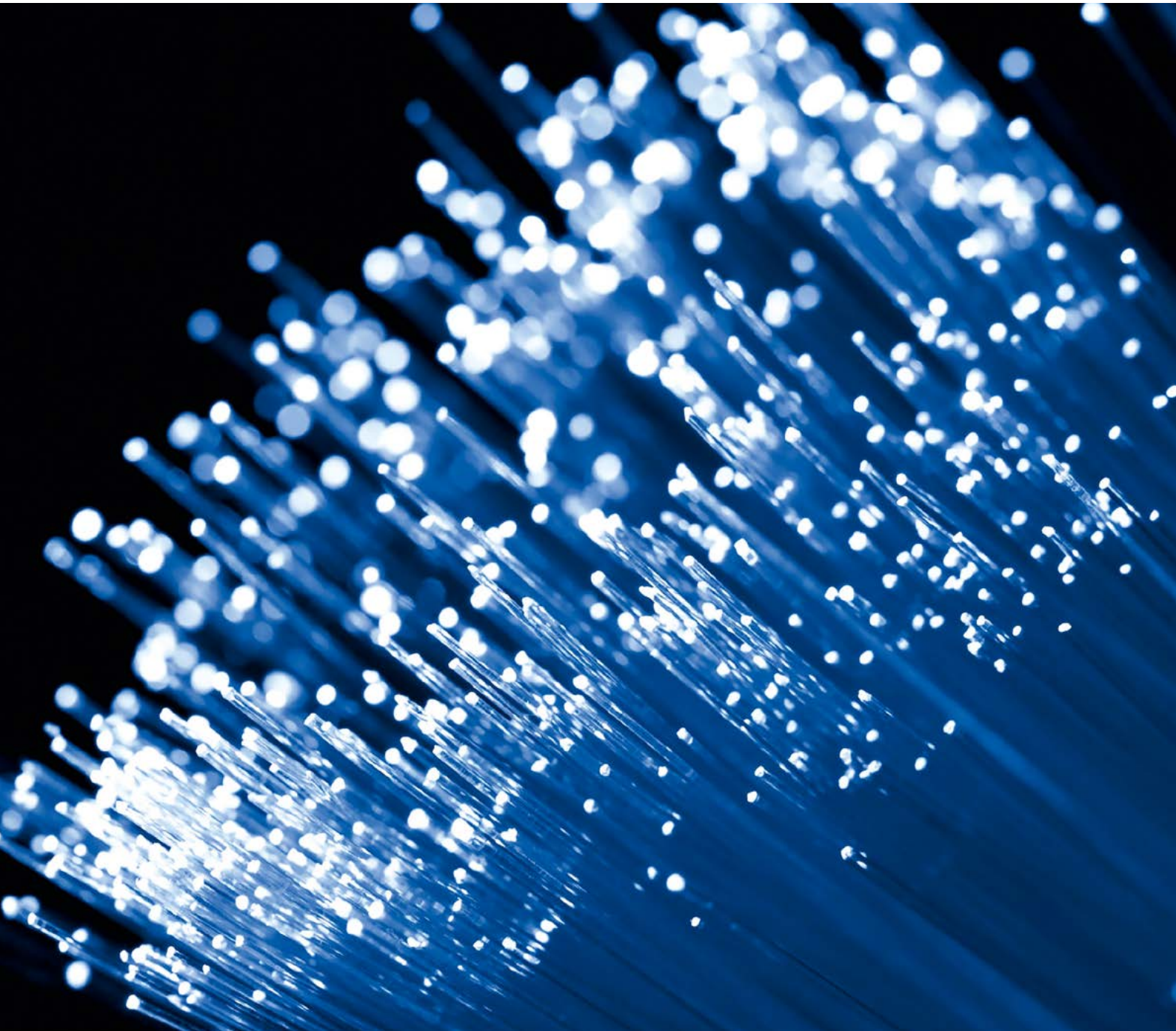

RECHTLICHER HINWEIS, QUELLENVERWEIS & IMPRESSUM

RECHTLICHER HINWEIS

Die in dieser Broschüre enthaltenen Informationen dienen allgemeinen Informationszwecken und beziehen sich nicht auf die spezielle Situation einer Einzelperson oder einer juristischen Person. Sie stellen keine betriebswirtschaftliche, rechtliche oder steuerliche Beratung dar. Im konkreten Einzelfall kann der vorliegende Inhalt keine individuelle Beratung durch fachkundige Personen ersetzen. Das Informationsangebot stellt insbesondere kein bindendes Vertragsangebot durch Rödl & Partner dar. Obwohl sich Rödl & Partner bei der Auswahl des Informationsangebotes um größtmögliche Sorgfalt bemüht, haftet Rödl & Partner nicht für dessen Richtigkeit, Aktualität und Vollständigkeit.

Niemand sollte auf Grund dieser Information handeln ohne geeigneten fachlichen Rat und ohne gründliche Analyse der betreffenden Situation. Für Entscheidungen, die der Verwender auf Grund der vorgenannten Informationen trifft, übernimmt Rödl & Partner keine Verantwortung. Daher empfiehlt Ihnen Rödl & Partner stets, einen Termin beim Experten Ihres Vertrauens zu vereinbaren und eine persönliche Beratung einzuholen.

QUELLENVERWEIS

Bei allen abgebildeten Diagrammen/Darstellungen in dieser Studie handelt es sich ausschließlich um veranschaulichte Darstellungen von Rödl & Partner.

IMPRESSUM

Herausgeber:	Rödl & Partner
Projektleitung und Inhalt:	Björn Stübiger Partner Corporate Finance, M&A Advisory
Redaktion und Bezug:	Rödl & Partner Regina Völker Denninger Str. 84 81925 München +49 89 92 87 80 525 regina.voelker@roedl.com www.roedl.de

HERAUSGEBER UND AUTOREN

HERAUSGEBER

Rödl & Partner
Denninger Straße 84
D-81925 München

+49 89 92 87 80 525
info@roedl.de
www.roedl.de

AUTOREN

Peter Längle, Björn Stübiger, Michael Wiehl
Rödl & Partner-Praxisgruppe M&A International

Der Abdruck der Studie oder von Auszügen daraus mit Quellenangabe
ist gestattet.

Rödl & Partner

Rödl & Partner
Denninger Str. 84
81925 München

www.roedl.de

© Rödl & Partner

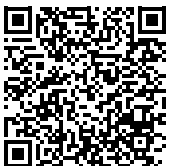
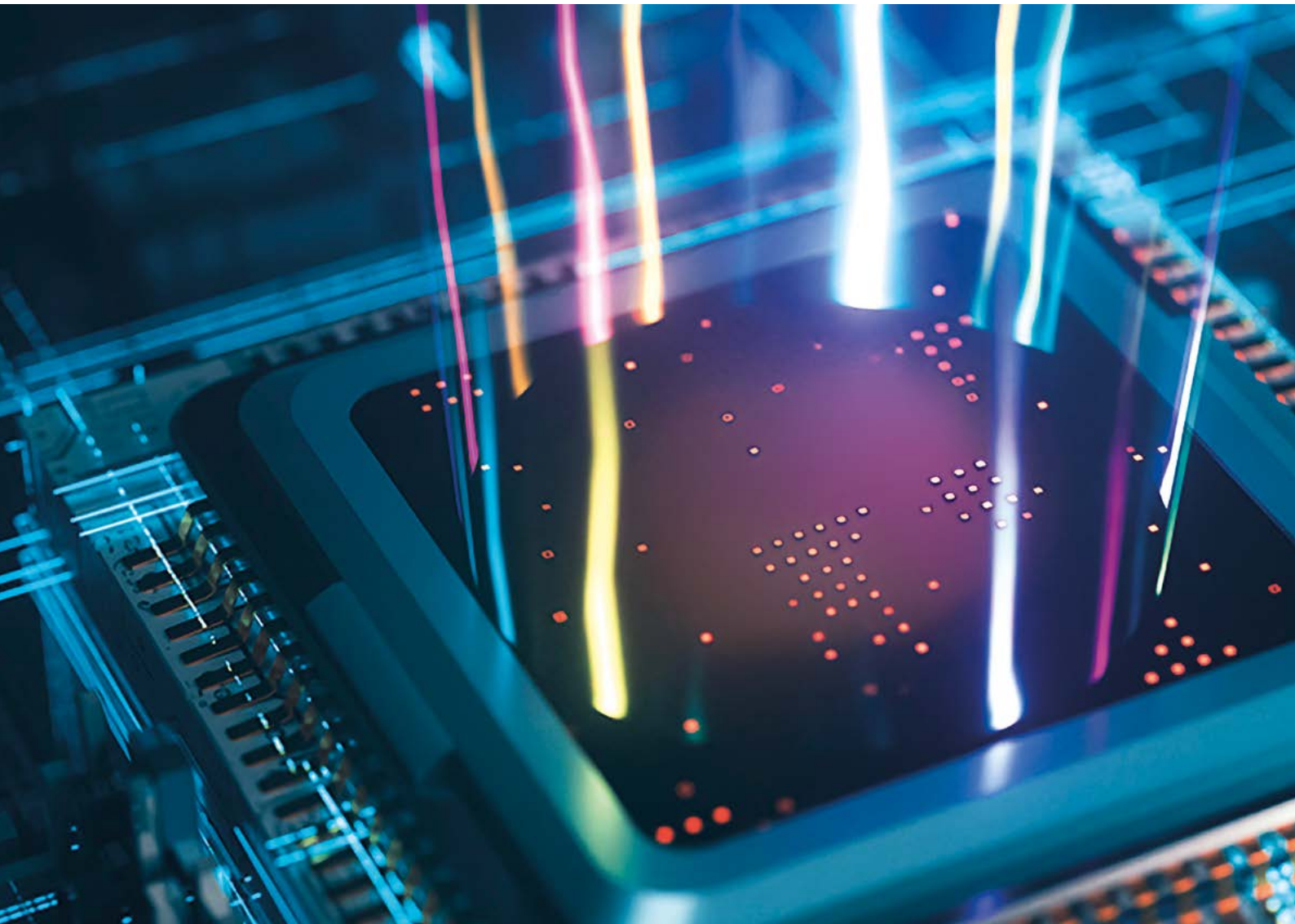

Für weitere Informationen
scannen Sie bitte den QR-Code